



การไฟฟ้าส่วนภูมิภาค
PROVINCIAL ELECTRICITY AUTHORITY

เลขที่ ก.๓ นป.๒.(ป.น.) ๑๗๑๐ /๒๕๖๒

ชื่อผู้รับ นายถักพงษ์ วงษ์พันธ์ุทา

ชื่อผู้ส่ง นายวัฒนา มหารมย์

วันที่ ๒๒ มกราคม ๒๕๖๒

ตำแหน่ง อ.ก.บ.บ.(ก.๓)

ตำแหน่ง รจก.(ท.) บ.ปง.ปฏิบัติงานแทน ผจก.บ.ปง.

ด้วยการไฟฟ้า อ.บ้านโป่ง จะขอตัดไฟเพื่อปฏิบัติงาน เพื่อปรับปรุงระบบจำหน่าย สถานีไฟฟ้า บ้านโป่ง ๒ ตามแผนผัง
สังเขปแนบ จำนวน ๑ แผ่น ดังนี้

ที่	ฟีดเดอร์	วัน/เดือน/ปี	ตั้งแต่เวลา	ถึงเวลา	ลักษณะงานที่ปฏิบัติ/บริเวณ	จาก	ถึง	ผู้ควบคุมงาน
๑.	BPB ๗	๑๐ กุมภาพันธ์ ๒๕๖๒	๐๘.๓๐ น.	๑๖.๓๐ น.	ปรับปรุงระบบจำหน่าย	DIS ชั่วคราว มณีจรัสแสง	SF๖ BPB ๗S- ๐๗ หน้า บ.ชุกเทค	นายจรัส ศรีมงคล
๒.	BPB ๘	๑๐ กุมภาพันธ์ ๒๕๖๒	๐๘.๓๐ น.	๑๖.๓๐ น.	ปรับปรุงระบบจำหน่าย	DIS ชั่วคราว มณีจรัสแสง	จุดตัดเดท A	นายจรัส ศรีมงคล

พื้นที่ที่มีผู้ใช้ไฟได้รับผลกระทบ(ไฟดับ) หน้วมณีจรัสแสง - แยกหุบกระหิง

ผู้ประสานงานการดับไฟ ชื่อ นายสมบัติ กองธรรม ตำแหน่ง พชง.ระดับ ๗ โทร ๐๘๑-๙๔๓๗๓๗๘

พื้นที่ ที่ขอตัดไฟปฏิบัติงานมีสายเคเบิลใยแก้วนำแสงของ กฟผ. (หากมีโอกาสชำรุด ผศส.กรส.(ก.๓) จะไปตรวจสอบก่อนปฏิบัติงาน)

- มีสายเคเบิลใยแก้วนำแสง ๑.๑ มีโอกาสชำรุด ๑.๒ ไม่มีโอกาสชำรุด
- ไม่มีสายเคเบิลใยแก้วนำแสง

(นายวัฒนา มหารมย์)

ตำแหน่ง รจก.(ท.) บ.ปง.ปฏิบัติงานแทน ผจก.บ.ปง.

สำหรับแผนกควบคุมการจ่ายไฟ (ผคฟ.) กฟผ.๓

เรียน อ.ก.บ.บ.(ก.๓)

ผคฟ. พิจารณาแล้วเห็นควร

อนุมัติให้ดับไฟตามคำขอชื่อ..... ฟีดเดอร์..... จาก..... ถึง.....
ในวันที่..... ตั้งแต่เวลา..... น. ถึง..... น. ตามใบสั่งทำสวิตซ์ซึ่งเลขที่.....

อนุมัติให้ดับไฟตามคำขอชื่อ..... ฟีดเดอร์..... จาก..... ถึง.....
ในวันที่..... ตั้งแต่เวลา..... น. ถึง..... น. ตามใบสั่งทำสวิตซ์ซึ่งเลขที่.....

พนักงานศูนย์ฯ นาย..... ประสานงานการขอตัดไฟกับ.....

(.....)

ส่งทางสารบรรณ
อิเล็กทรอนิกส์แล้ว

สำหรับผู้อนุมัติ

ที่ ก.๓ ก.บ.บ.(คฟ.)

เรียน ผจก.....

อก.บ.ช.(ก.๓), อก.ว.ว.(ก.๓)

อนุมัติ และแจ้ง จป. เพื่อตรวจสอบความปลอดภัย

พร้อมทั้งลงข้อมูลแจ้งแผนดับไฟลงใน www.pea.co.th

ขั้นตอนการสวิตซ์.....แผ่น
แผนผังแนบ.....แผ่น

๒๓ ม.ค. ๒๕๖๒

ผจก..... (สถานี.....)

เพื่อทราบ และจัดพนักงานเข้าปฏิบัติงานร่วมกับศูนย์ฯ นครปฐม

ตั้งแต่วันที่..... น. เป็นต้นไป จนกว่างานจะแล้วเสร็จ

แผนผัง Singleline Diagram แสดงพื้นที่ดับกระแสไฟและจุดช็อตกราวด์

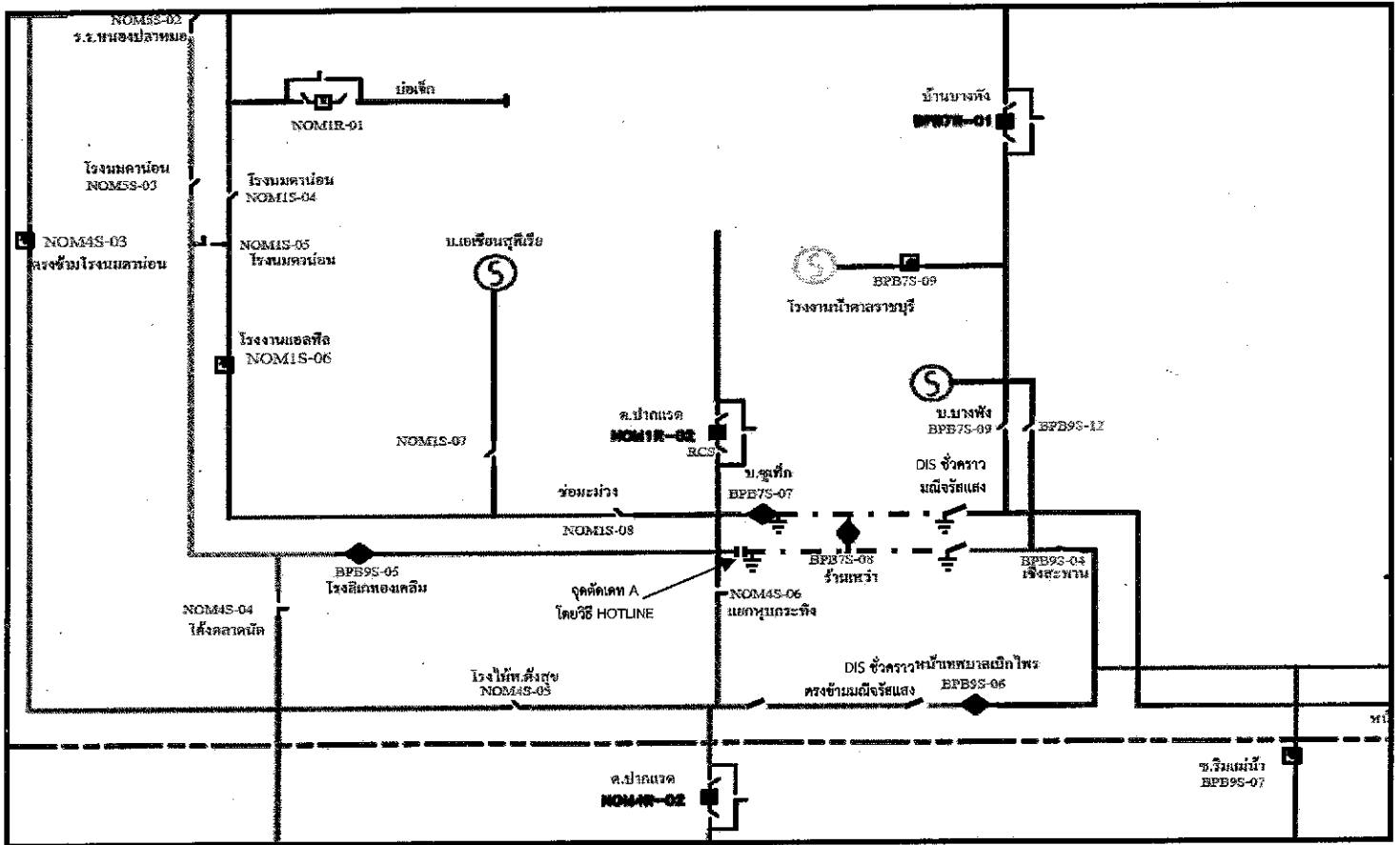

- หมายเหตุ
- เส้นแสดงพื้นที่ดับกระแสไฟฟ้าเพื่อปฏิบัติงาน
 - ⊥ ตำแหน่งจุด Short Ground
 - ⊥⊥ จุดตัดเคท

ผู้ควบคุมงาน นายจำรัส ศรีมงคล
 ผู้ Short Ground นายวิรัชพงษ์ สวัสดิ์คณา
 จป. นายพลกิจ จงวัชรสถิตย์